

REGOLE PER L'ACCESSO ALLE ZONE STUDIO



PRENOTA LA TUA POSTAZIONE

Le postazioni rispettano le regole del distanziamento sociale, per questo il loro numero è limitato e non sono previsti posti affiancati per lo studio/lavoro di gruppo.

E' obbligatoria la prenotazione telefonando allo 02-959299554 e indicando nome, cognome e orario di arrivo; non puoi prenotare per altre persone. Verrà data la precedenza ai cittadini gessatesi.



RISPETTA L'ORARIO

Dato che i posti sono limitati ti chiediamo di essere puntuale e di avvisarci in caso dovessi arrivare in ritardo o nel caso in cui volessi rinunciare alla postazione.

Dopo 15 minuti di ritardo senza avviso, riterremo la tua prenotazione annullata e il posto tornerà libero per gli utenti in lista di attesa.

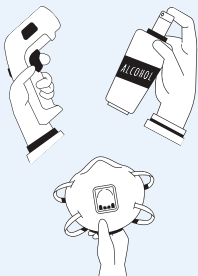

SEGUI TUTTE LE REGOLE

Prima di accedere alla biblioteca ti verrà misurata la temperatura; in caso di temperatura uguale o superiore a 37.5° non potrai entrare.

Ricordati di sanificare spesso le mani, di mantenere la distanza di sicurezza dalle altre persone presenti e di indossare correttamente la mascherina per tutta la durata della tua permanenza in biblioteca.

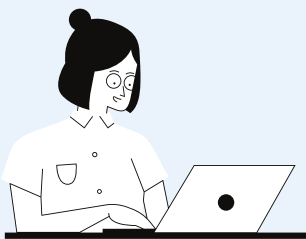

OCCUPA IL POSTO ASSEGNATO

Ogni postazione è contraddistinta da un numero che ti verrà comunicato all'ingresso.

Puoi alzarti per accedere al bagno, per chiedere informazioni alle bibliotecarie o per fare pausa all'aperto. E' assolutamente vietato cambiare postazione o spostare le sedie.

**IL NUMERO DELLE POSTAZIONI, COSÌ COME LE REGOLE DI
ACCESSO POSSONO ESSERE OGGETTO DI MODIFICHE
DA PARTE DEL PERSONALE DELLA BIBLIOTECA.**

**IN CASO DI MANCATA OSSERVANZA DELLE REGOLE
SI VERRÀ IMMEDIATAMENTE ALLONTANATI.**